

健保 ニュース

2026 初夏

early summer

あなたのお口の中は
健康ですか？

口腔チェックに 歯科健診補助 をご利用ください

子どもは虫歯予防が一番必要ですが、大人は虫歯予防だけでなく歯周病予防が必要とされています。虫歯は痛みという自覚症状が現れますが、歯周病は自覚症状がない場合が多く、気づいた時には手遅れになることもあります。そうならないためにも、年1回、健保の歯科健診補助を利用して歯の健康を保ちましょう！

対象者 被保険者および16歳以上の被扶養者(高校生以上)

長野・新潟県も無料で受診できるようになりました！

▼詳しくは
こちらから



東海4県(愛知・岐阜・三重・静岡) 信越2県(長野・新潟)で受診される方

- 1 無料歯科健診利用申込書を記入し、健保に申請する(WEB、FAX等)。
- 2 健保から案内が届いたら、歯科医院に予約・受診する(健診費用無料:全額健保負担。ただし、治療分は実費)。

▼申し込みは
こちらから



左記以外の都道府県で受診される方

- 1 歯科医院で「歯科健診」を受診する(一旦全額支払い)
※領収書をもってください。治療は実費(補助なし)です。
- 2 健保HPに掲出されている申請書に必要な事項を記入し、領収書と一緒に健保に申請する。
- 3 会社経由で補助金が返金(歯科健診補助分 上限3,300円)されます。

健保補助を利用し歯科健診を受診すると…

申請なしで

PepUp・500ポイントプレゼント!!

※健保において受診確認のため、ポイント付与には2~3ヶ月かかります。

PepUpに未登録の方
はコチラ▶



<18~34歳の女性の組合員の皆さんへ>

「乳がん検診・子宮がん検診」受診補助を拡大します

6月18日以降に「健康診断のお知らせ」のハガキを対象者の方のご自宅に送付します。7月からは名鉄病院だけでなく、全国の指定医療機関で無料受診できます(全額健保補助。乳がん複合検査は+3000円)のご利用ください。※今年度より名鉄病院の「レディース健診」も対象年齢を拡大しました。

指定医療機関で受診する方 (単独での受診OK!)

- 1 郵送されたハガキを元に「i-Wellness健診ポータル」にご登録ください。
- 2 指定医療機関の中から受診を希望する健診機関を選んで予約します。
- 3 予約後、「i-Wellness健診ポータル」に受診内容を登録してください。

名鉄病院で受診する方 (単独では受診できません)

人間ドックのオプションとして予約してください(※「i-Wellness健診ポータル」への登録は必要ありません)。

▼詳しくは
こちらから





退職後の健康保険について

MEITETSU KENPO

資格確認書(発行されている場合は、会社へ返却してください。退職日の翌日から使用できません



退職後は、新たに健康保険へ加入します。

再就職や家族の被扶養者になる場合を除き、ご自身で手続きしなければなりません

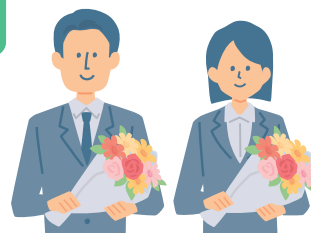

	再就職される場合	再就職されない場合 (無職の方、自営業の方、パートの方 等)		
加入する健康保険	就職先の健康保険	名鉄健保 (任意継続被保険者として加入(最長2年間))	国民健康保険	ご家族の勤務先の健康保険 (被扶養者として加入)
手続き先	就職先	郵送・メール	市区町村の窓口 (住民票のある市区町村です)	ご家族の勤務先 (被扶養者の申請手続きが必要)
留意点	就職先が社会保険の適用事業所の場合	手続きは、退職日の翌日から20日以内です	手続きは、退職日の翌日から14日以内です	手続き方などの詳細はご家族の勤務先または加入する健康保険組合へご確認ください

※75歳からはそれまで加入していた健康保険から後期高齢者医療制度(後期高齢者医療被保険者証)へ切り替わります。お住いの市町村から案内が届きます。

通院中の方は、受診の際に病院受付窓口へ、資格情報が変わったことをお伝えください。



お知らせ

マイナンバーカードの電子証明書の有効期限をご確認ください。
電子証明書の有効期限はカード券面やマイナポータルで確認できます。

市区町村等が発行する公費負担医療証※をお持ちの方は、健保へコピーを提出してください。

※特定医療費(指定難病)、障害者、ひとり親家庭医療など(こども医療助成は除く。)

傷病の種類によっては、全額または自己負担分を市区町村等が負担するものがあります。この場合、健保からの給付金を受給できません。給付金の誤支給を防ぐため、医療証記載の助成内容を確認する必要があります。

医療証の一例

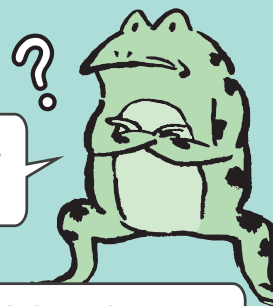
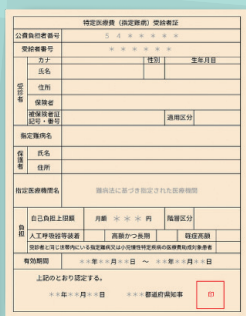
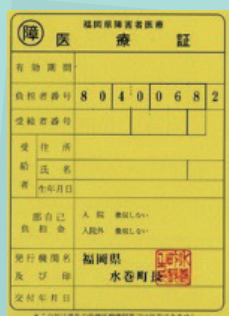

提出しなかったらどうなるん?

健保が公費負担を確認できず給付金を支給した場合は、**返金していただくことになります!**

詳細はけんぽホームページをご覧ください。▶

https://www.meitetsukenpo.jp/outline_index/public_expense#cnt02

